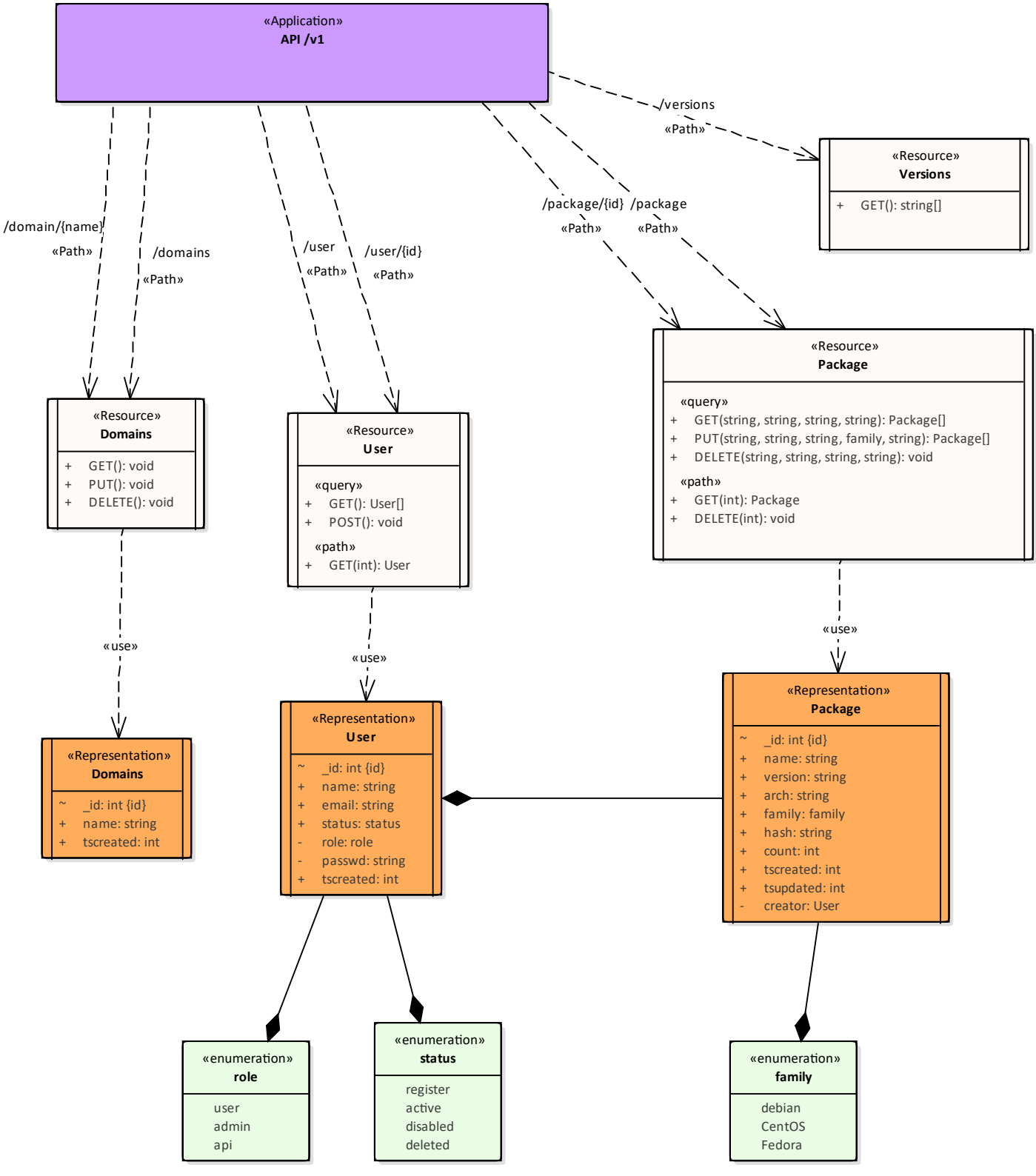
«Application»
API /v1
/versions
«Path»
«Resource»
Versions
+ GET(): string[]
/domain/{name}
«Path»
/domains
«Path»
/user
«Path»
/user/{id}
«Path»
/package/{id}
«Path»
/package
«Path»
«Resource»
Domains
+ GET(): void
+ PUT(): void
+ DELETE(): void
«Resource»
User
«query»
+ GET(): User[]
+ POST(): void
«path»
+ GET(int): User
«Resource»
Package
«query»
+ GET(string, string, string, string): Package[]
+ PUT(string, string, string, family, string): Package[]
+ DELETE(string, string, string, string): void
«path»
+ GET(int): Package
+ DELETE(int): void
«use»
«use»
«use»
«Representation»
Domains
~ _id: int {id}
+ name: string
+ tscreated: int
«Representation»
User
~ _id: int {id}
+ name: string
+ email: string
+ status: status
- role: role
- passwd: string
+ tscreated: int
«Representation»
Package
~ _id: int {id}
+ name: string
+ version: string
+ arch: string
+ family: family
+ hash: string
+ count: int
+ tscreated: int
+ tsupdated: int
- creator: User
«enumeration»
role
user
admin
api
«enumeration»
status
register
active
disabled
deleted
«enumeration»
family
debian
CentOS
Fedora